



già



CONFERENZA PRESENTAZIONE BILANCIO 2016

Firenze, 5 maggio 2017

Lo scenario economico

Prodotto interno lordo dell'area dell'euro e dei principali paesi dell'area (1)

(dati trimestrali; indici: 2007=100)

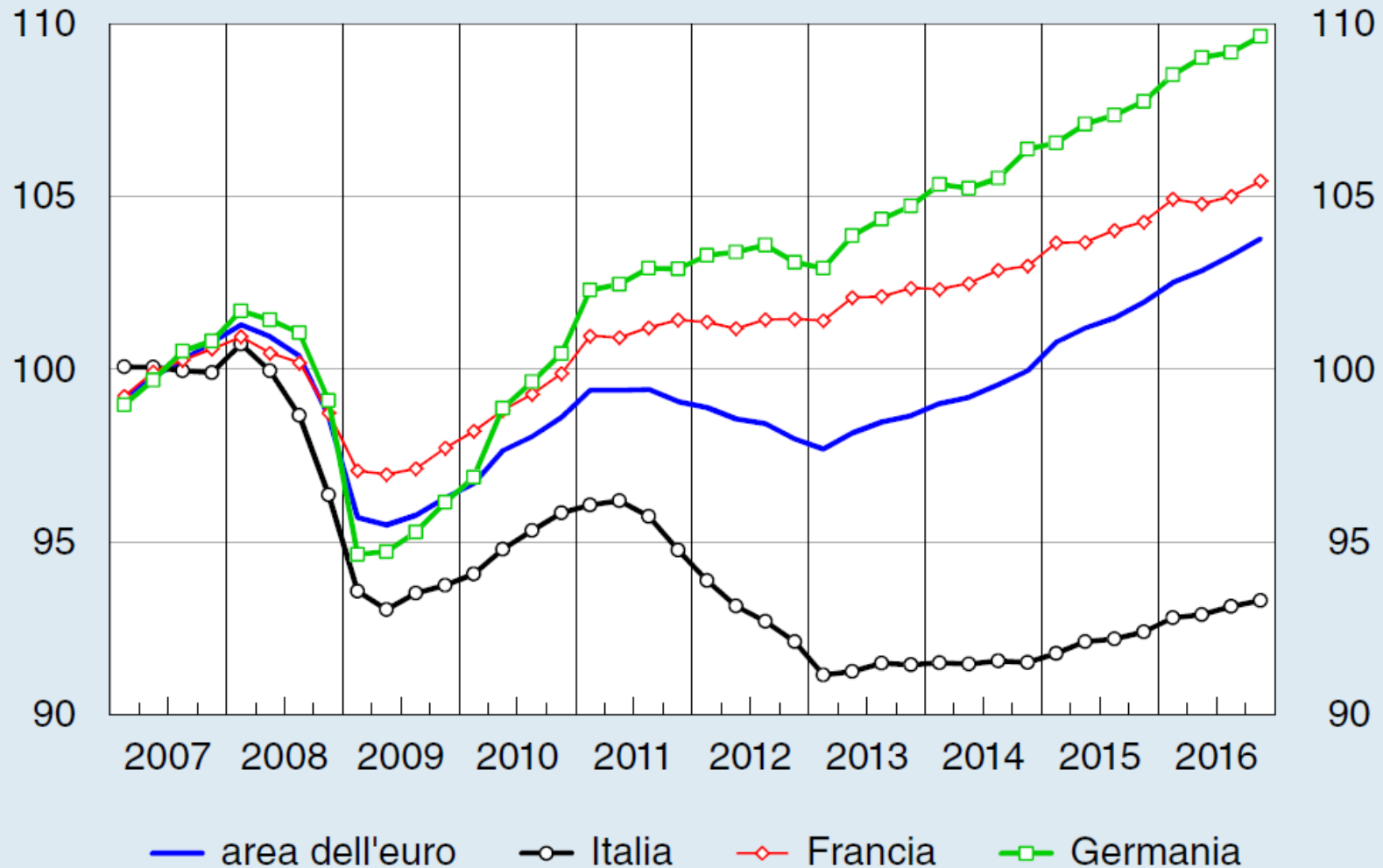

Il confronto sul trend economico

LA CRESCITA

Pil in euro, primo trimestre 2010=100

115

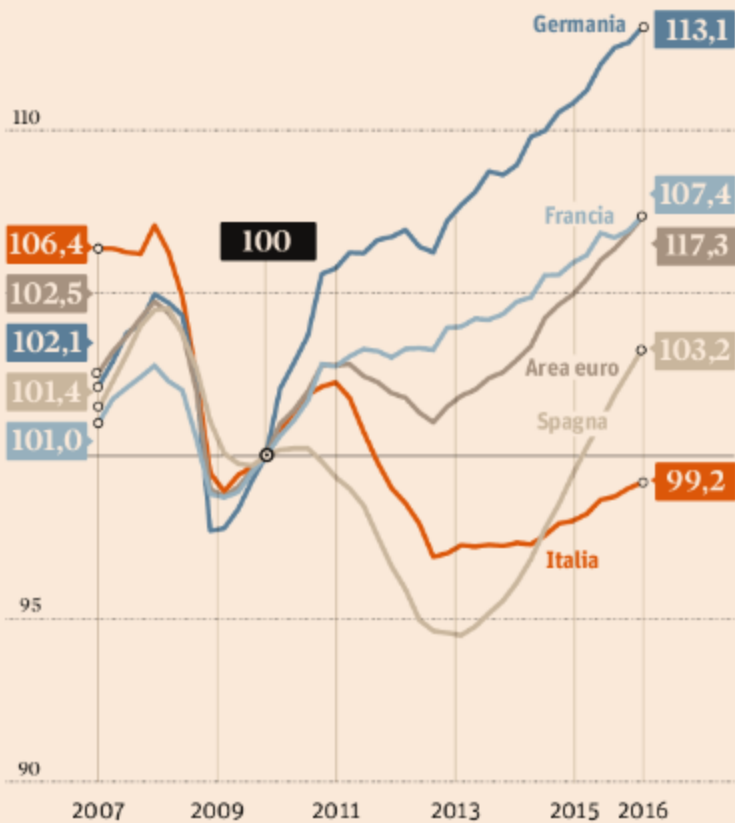

Fonte: Eurostat

LA PRODUTTIVITÀ

Pil per ore lavorate, 2010=100

109

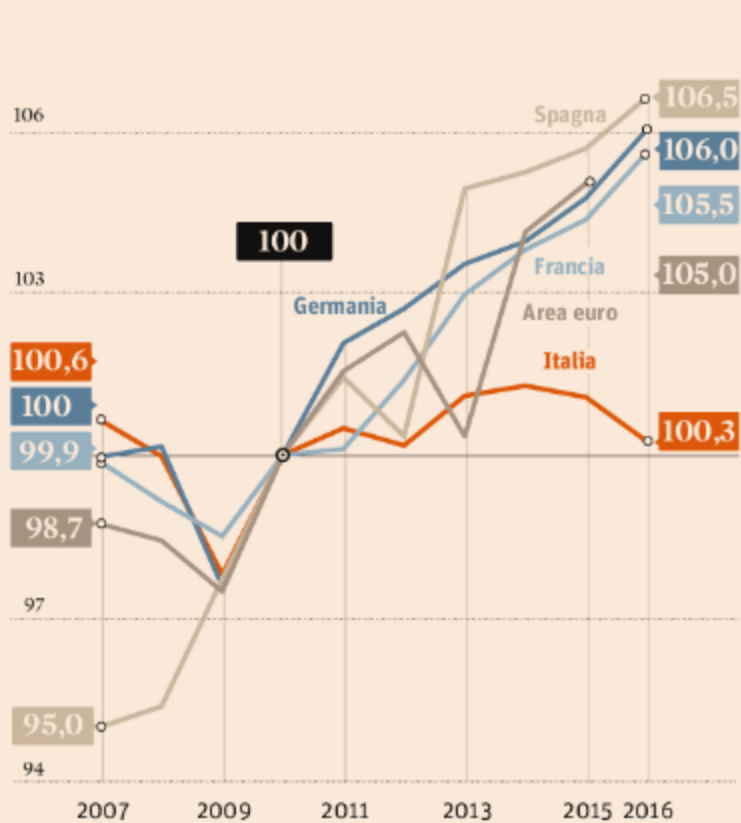

Fonte: Ocse

PIL e principali componenti (1)

(variazioni percentuali sul periodo precedente)

VOCI	2016				2016
	1° trim.	2° trim.	3° trim.	4° trim.	
PIL	0,4	0,1	0,3	0,2	0,9
Importazioni totali	-1,1	2,2	1,0	2,2	2,9
Domanda nazionale (2)	0,4	..	0,4	0,2	1,0
Consumi nazionali	0,3	0,3	0,1	0,2	1,2
spesa delle famiglie (3)	0,2	0,5	0,2	0,1	1,4
altre spese (4)	0,9	-0,3	-0,2	0,6	0,6
Investimenti fissi lordi	1,0	0,4	1,5	1,3	2,9
costruzioni	0,2	..	0,7	0,5	1,1
altri beni	1,8	0,7	2,2	2,0	4,7
Variaz. delle scorte (5) (6)	-0,1	-0,3	0,1	-0,2	-0,5
Esportazioni totali	-0,7	2,2	0,3	1,9	2,4
Esportazioni nette (6)	0,1	0,1	-0,2	..	-0,1

Fonte: Istat.

Tassi di interesse ufficiali e del mercato monetario nell'area dell'euro

(dati giornalieri; valori percentuali)

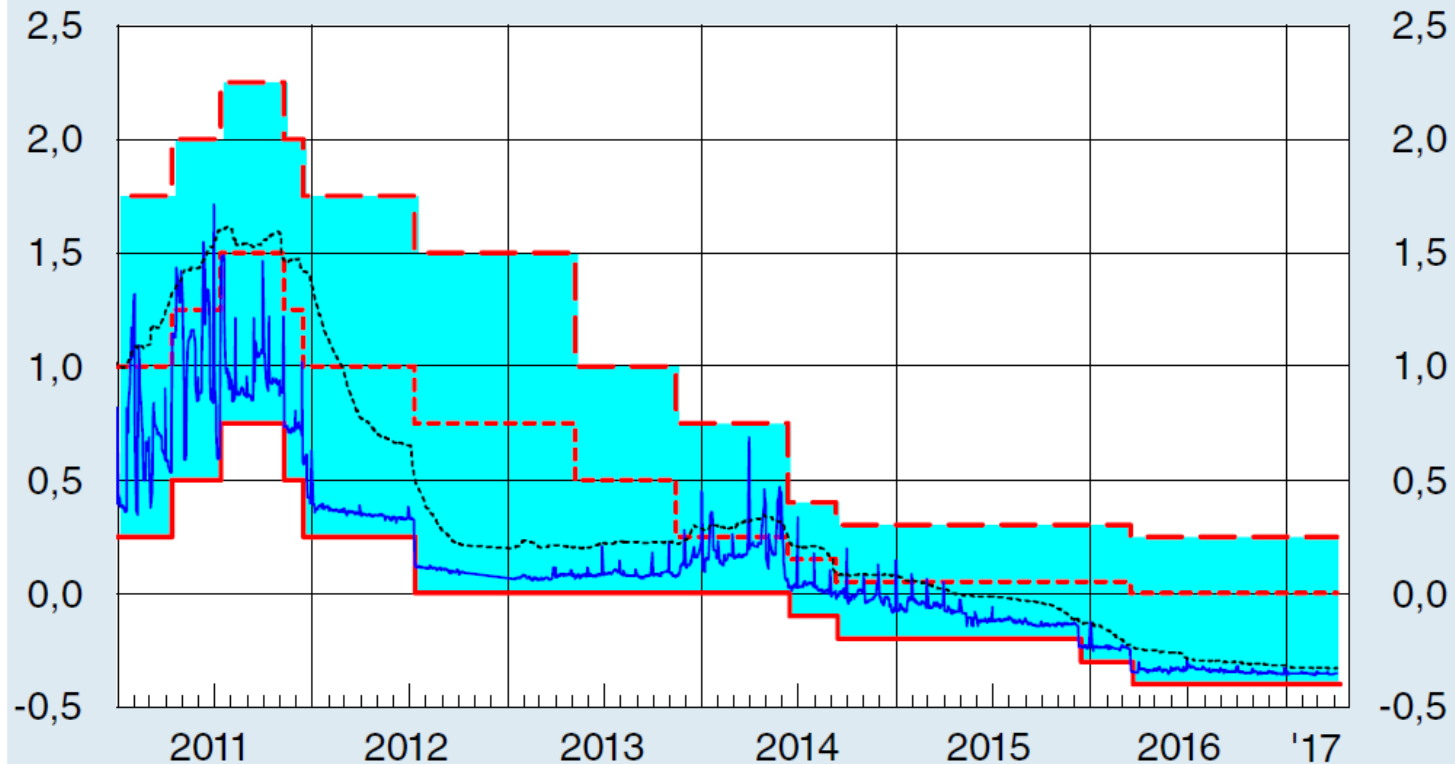

- operazioni di rifinanziamento principali: tasso fisso
- depositi overnight presso l'Eurosistema
- .-.- operazioni di rifinanziamento marginale
- Eonia
- Euribor a 3 mesi

Differenziali di interesse tra titoli di Stato decennali e il corrispondente titolo tedesco

(dati di fine settimana; punti percentuali)

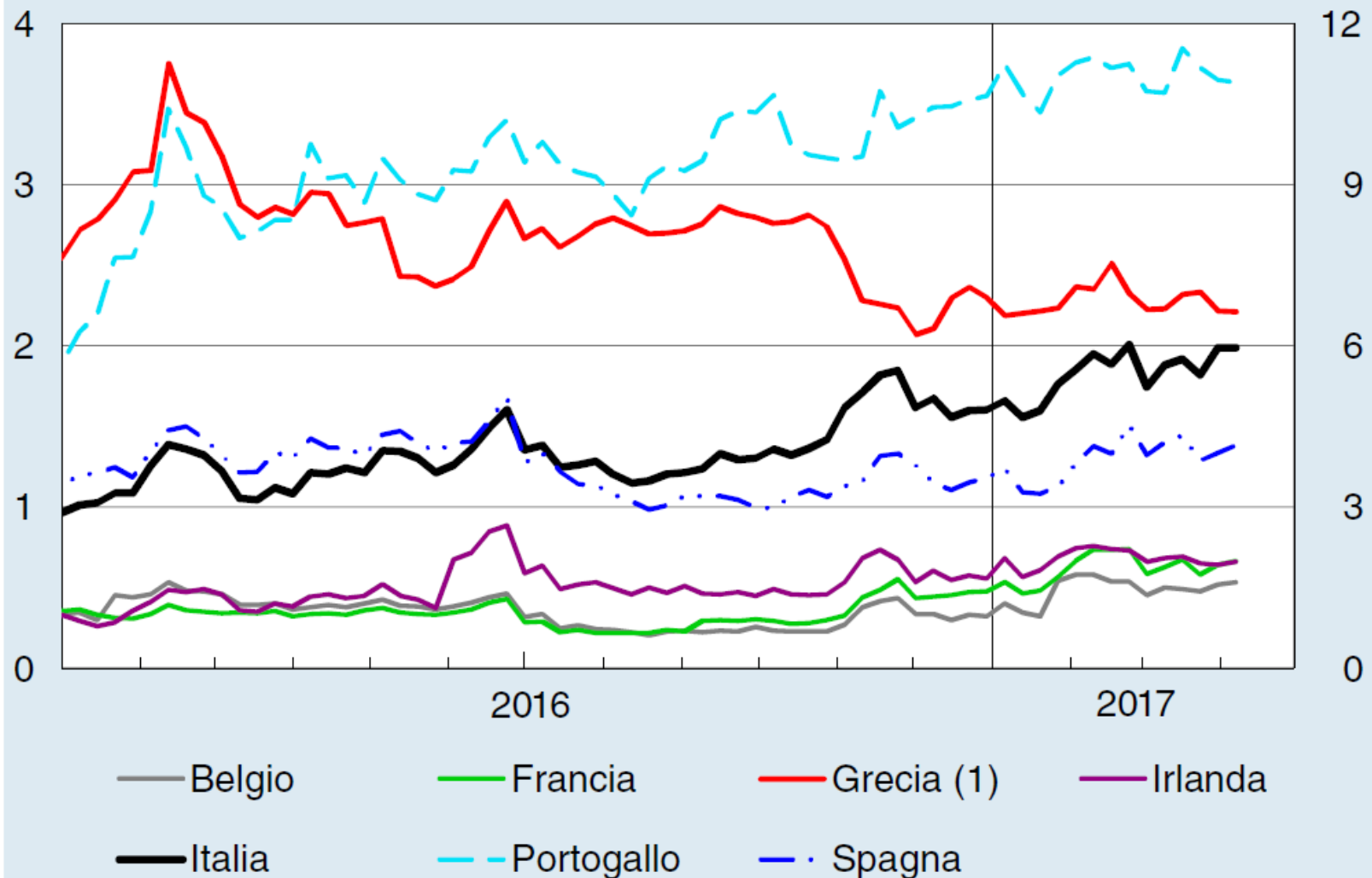

PIL e principali componenti della domanda (1)

(dati trimestrali; indici: 2007=100)

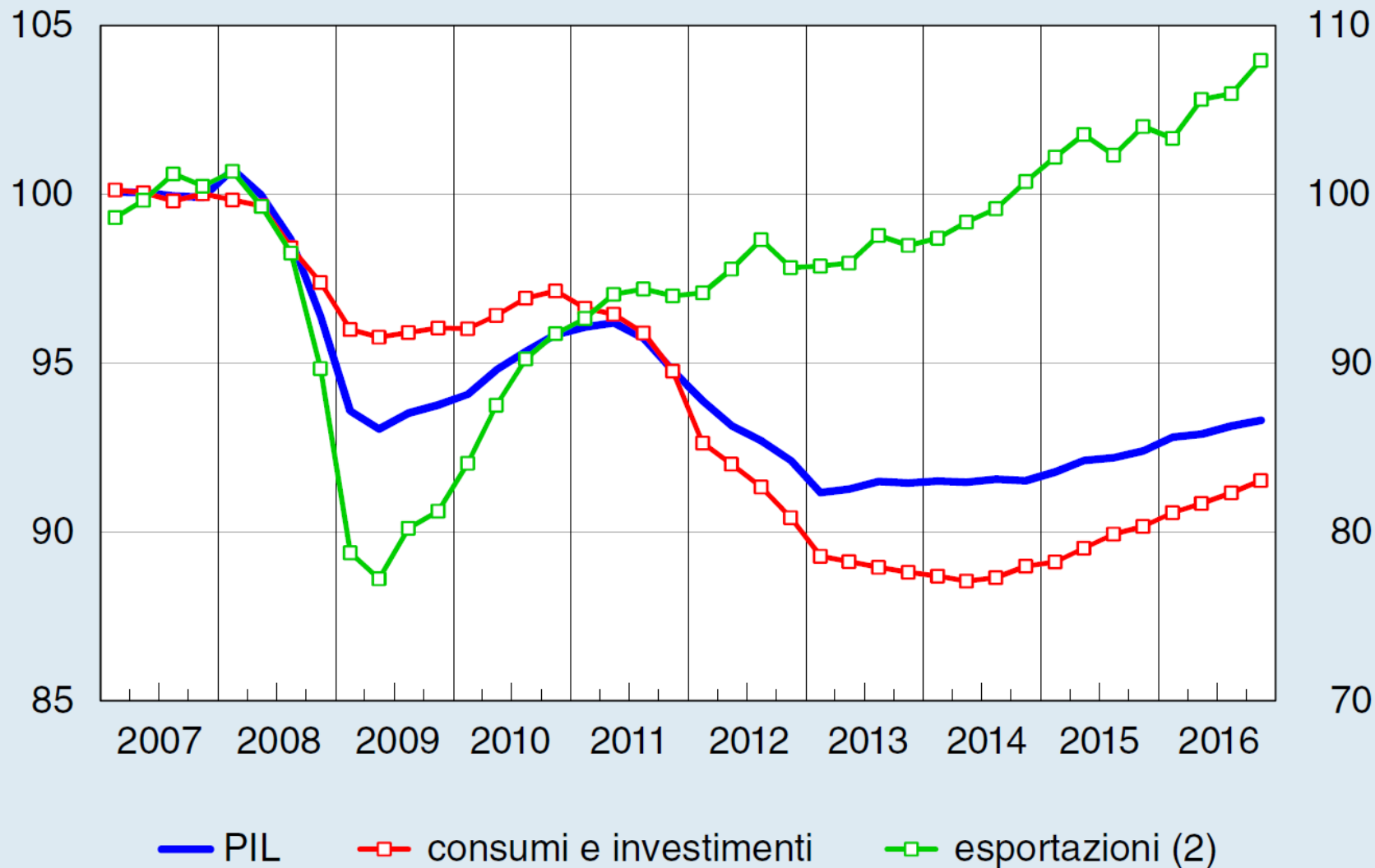

Compravendite e prezzi delle abitazioni

(dati trimestrali; indici: 2010=100)

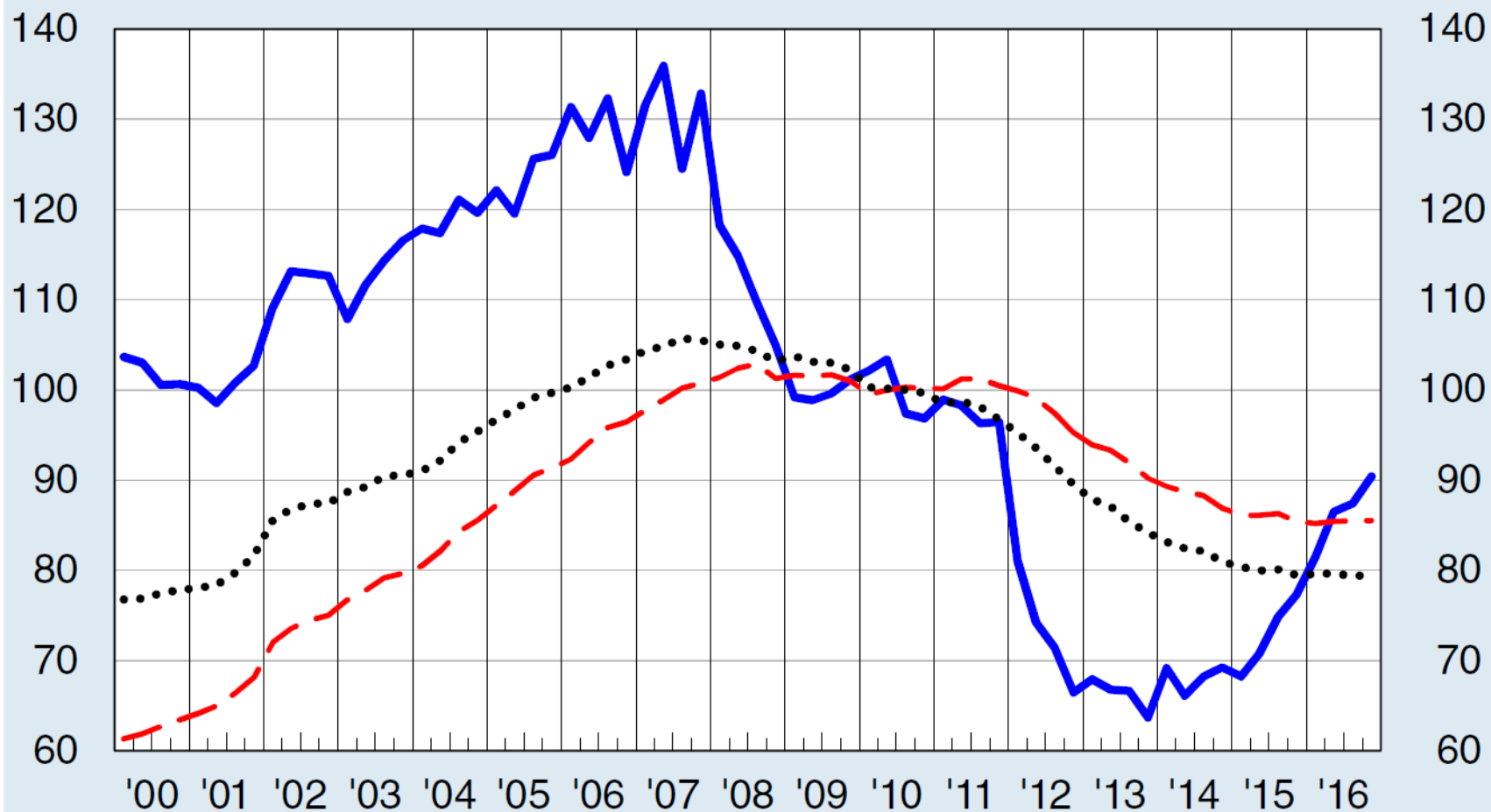

— numero di compravendite (1) - - prezzi prezzi in termini reali (2)

Occupazione e disoccupazione

(dati trimestrali destagionalizzati)

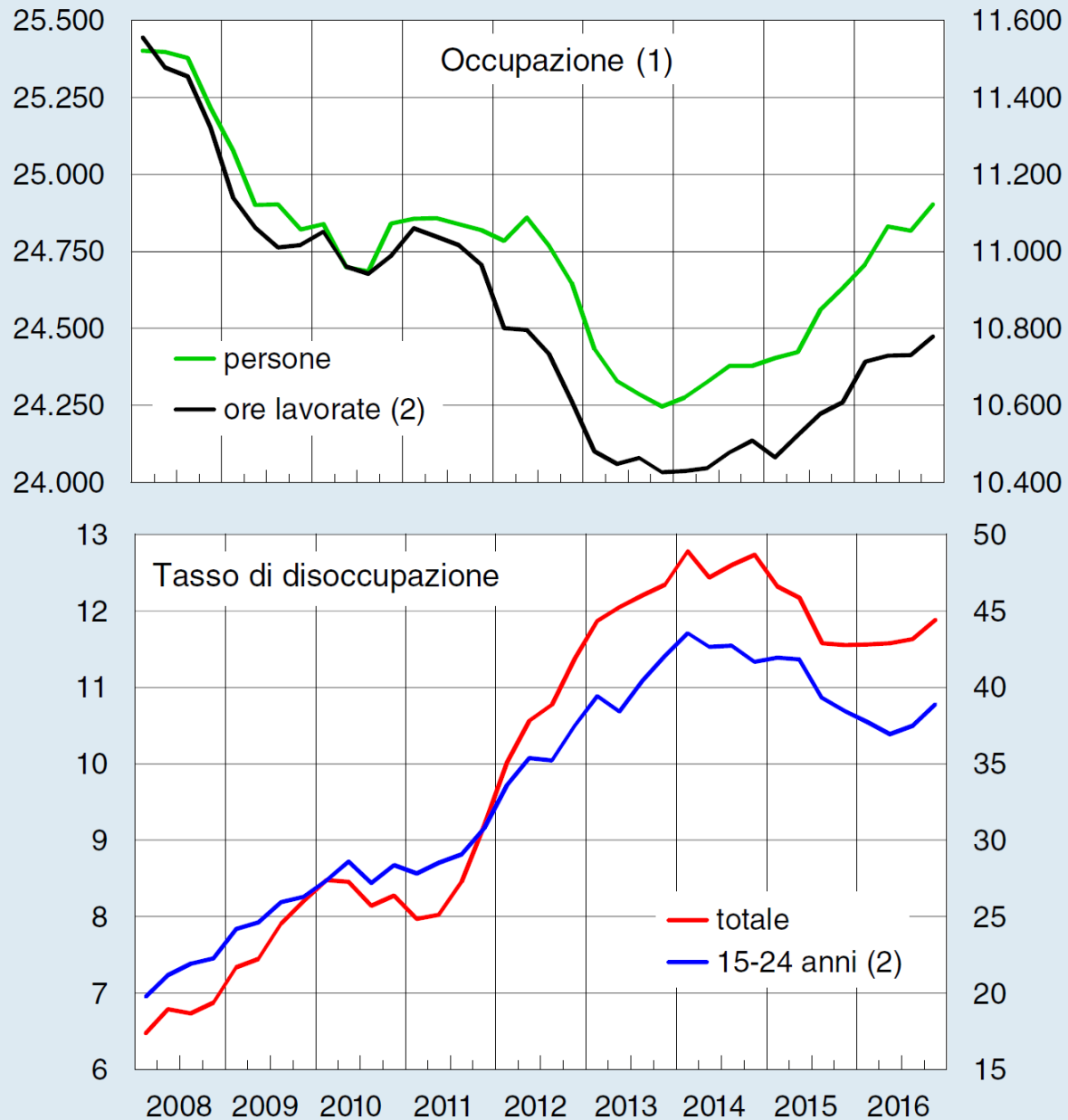

Tasso di deterioramento del credito (1)

(valori percentuali)

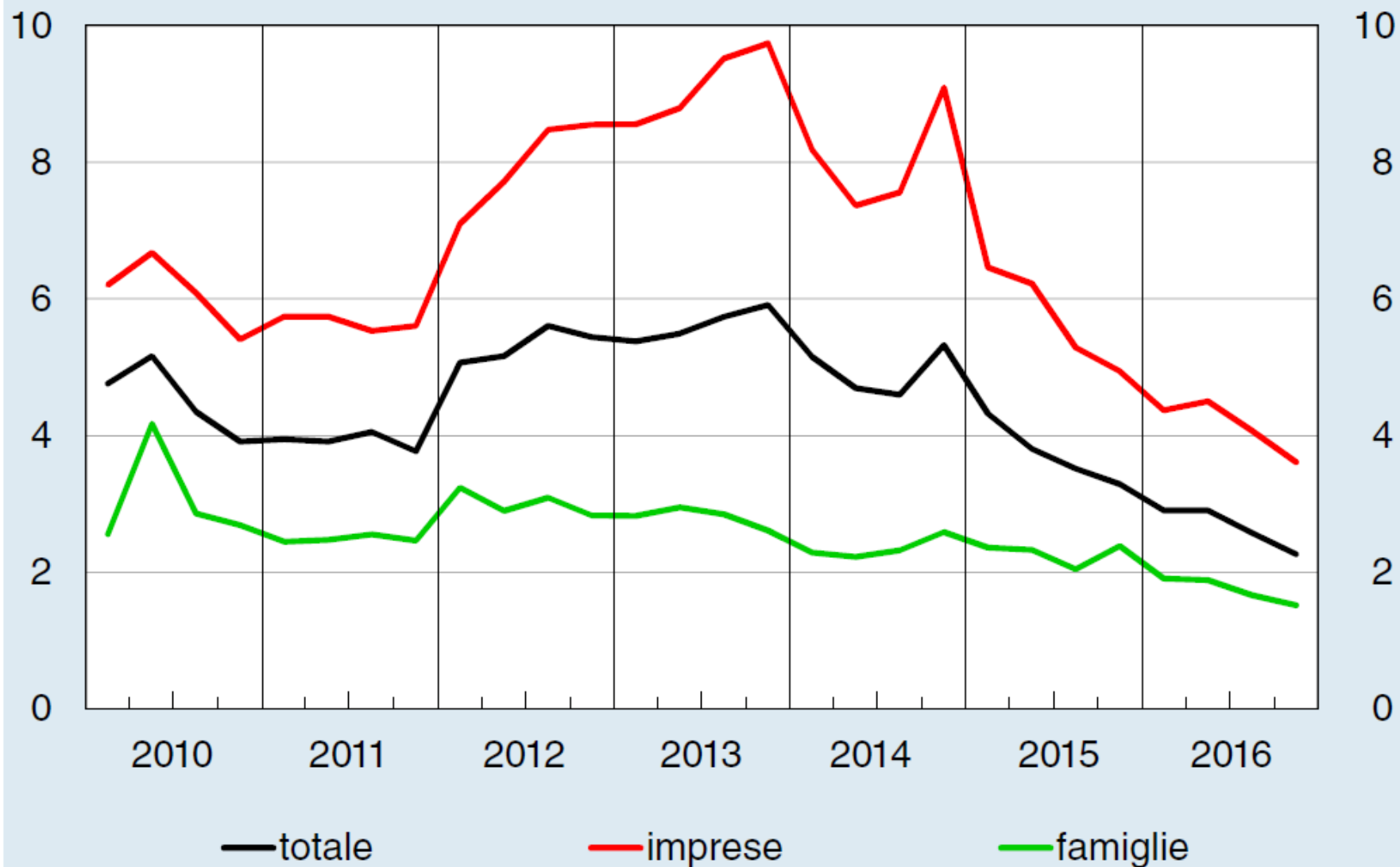

Prestiti bancari (1)

(dati mensili; variazioni percentuali)

(a) al settore privato non finanziario

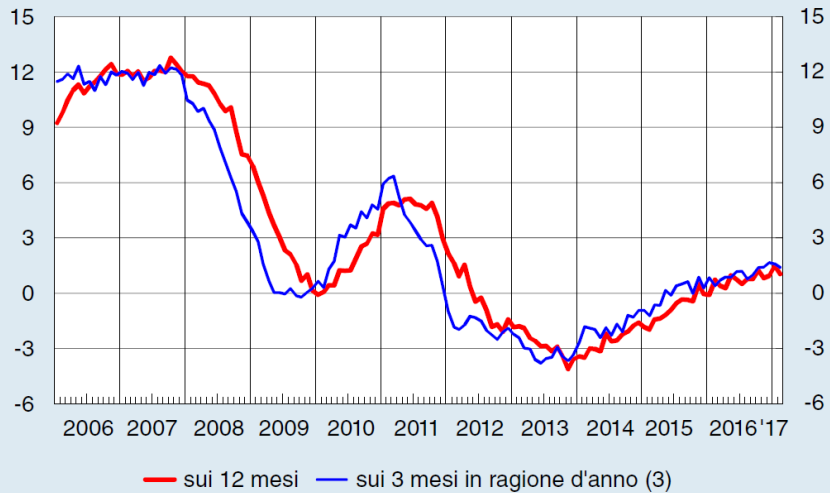

(b) alle società non finanziarie per comparto di attività economica (2)

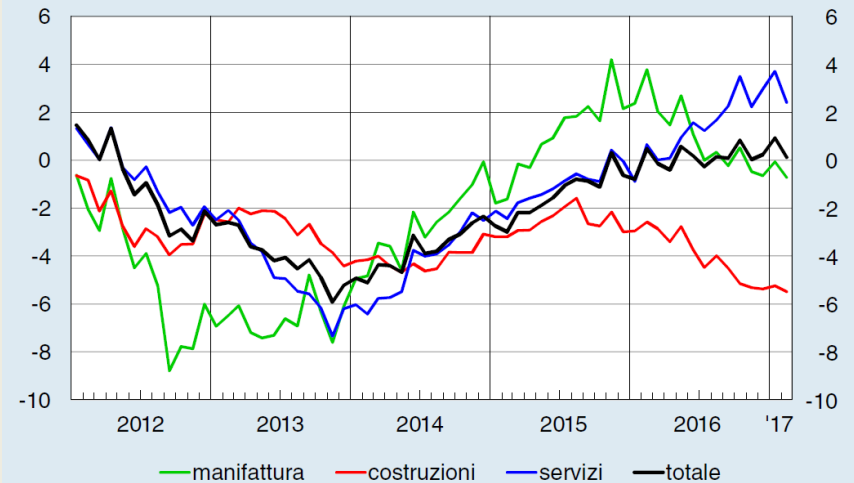

Dati Regione Toscana

SPORTELLI

	Unità			Tassi di variazione	
	30/09/2011	30/09/2015	30/09/2016	set-11/set-16	set-15/set-16
Italia	33.536	30.198	29.335	-12,5%	-2,9%
Centro	7.075	6.419	6.206	-12,3%	-3,3%
Toscana	2.537	2.272	2.196	-13,4%	-3,3%
Arezzo	243	213	206	-15,2%	-3,3%
Firenze	698	606	574	-17,8%	-5,3%
Grosseto	161	148	147	-8,7%	-0,7%
Livorno	211	199	195	-7,6%	-2,0%
Lucca	266	245	236	-11,3%	-3,7%
Massa Carrara	113	105	104	-8,0%	-1,0%
Pisa	289	274	270	-6,6%	0,0%
Pistoia	195	172	161	-17,4%	-6,4%
Prato	140	115	109	-22,1%	-5,2%
Siena	221	195	194	-12,2%	-0,5%

IMPIEGHI TOTALE ECONOMIA

	Milioni di Euro			Tassi di variazione	
	30/09/2011	30/09/2015	30/09/2016	set-11/set-16	set-15/set-16
Italia	1.947.152	1.820.946	1.824.501	-7,4%	-1,0%
Centro	568.854	563.558	567.436	-2,4%	-1,5%
Toscana	120.350	110.976	109.939	-8,7%	-0,9%
Arezzo	9.734	9.355	9.078	-6,7%	-3,0%
Firenze	39.009	32.157	32.390	-17,0%	0,7%
Grosseto	5.883	5.899	5.841	-0,7%	-1,0%
Livorno	8.849	9.020	8.657	-2,2%	-4,0%
Lucca	11.804	10.961	10.904	-7,6%	-0,5%
Massa Carrara	4.232	4.121	4.056	-4,2%	-1,6%
Pisa	11.481	11.371	11.453	-0,2%	0,0%
Pistoia	8.494	8.479	8.235	-3,0%	-2,9%
Prato	9.022	8.665	8.534	-5,4%	-1,5%
Siena	11.842	10.948	10.791	-8,9%	-1,4%

Bcc Cambiano**31 dic. 2016: 10,52%****SOFFERENZE LORDE SU IMPIEGHI**

		%		Tassi di variazione (p.p.)	
	30/09/2011	30/09/2015	30/09/2016	set-11/set-16	set-15/set-16
Italia	7,1	10,8	9,6	2,5	-1,1
Centro	8,0	12,5	8,2	0,2	-4,3
Toscana	7,6	13,9	13,4	5,8	-0,5
Arezzo	12,7	20,8	16,4	3,7	-4,4
Firenze	7,0	10,8	10,4	3,4	-0,4
Grosseto	8,5	16,4	15,9	7,4	-0,4
Livorno	6,0	14,4	11,2	5,2	-3,2
Lucca	6,6	13,7	14,5	7,9	0,8
Massa Carrara	9,6	15,5	14,7	5,1	-0,8
Pisa	7,7	13,1	14,6	6,9	1,5
Pistoia	9,6	16,2	16,1	6,5	0,0
Prato	10,1	17,9	17,7	7,5	-0,2
Siena	4,3	12,6	13,0	8,6	0,3

Dati di bilancio 2016

Raccolta diretta e complessiva (dati in migliaia di euro)

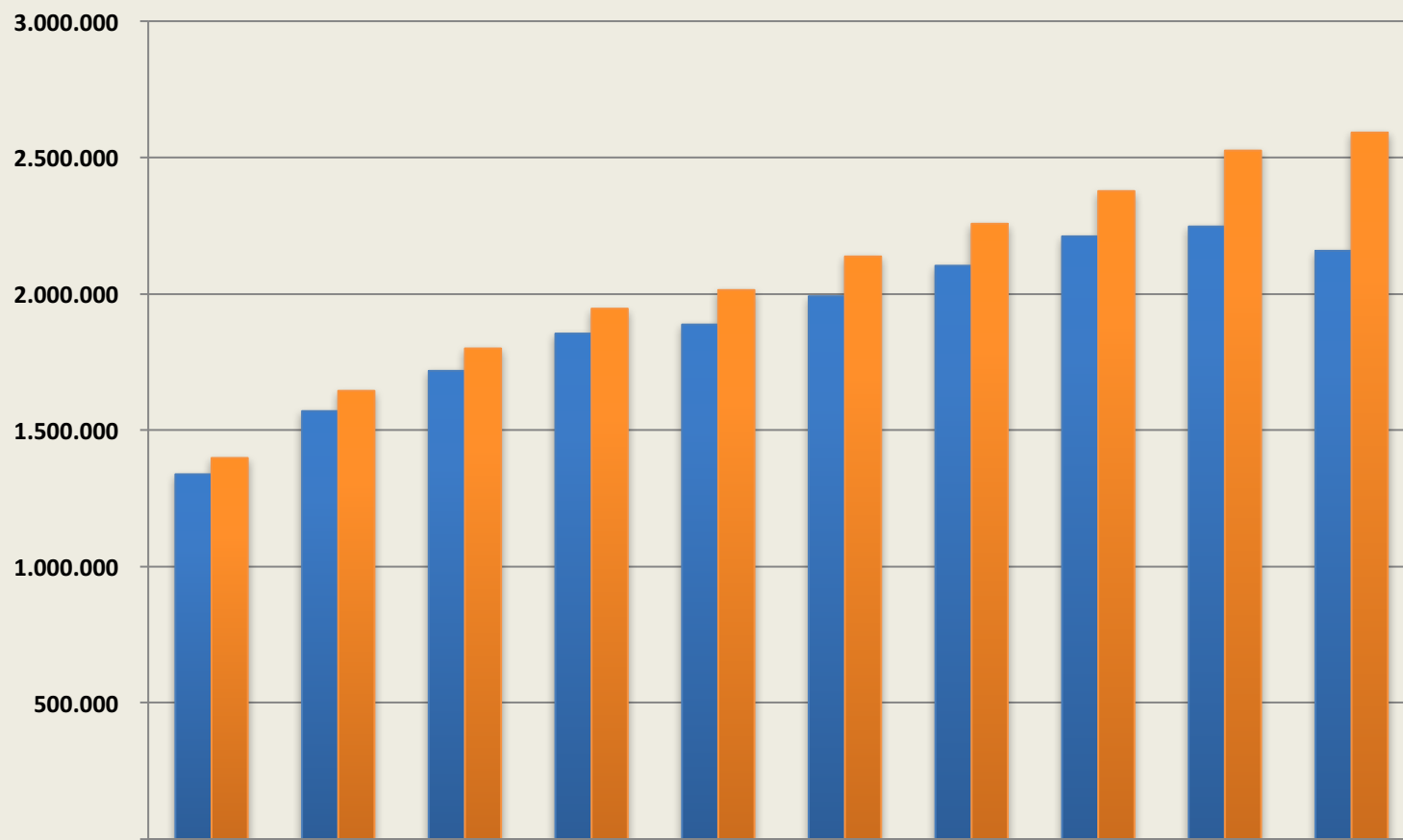

	2007	2008	2009	2010	2011	2012	2013	2014	2015	2016
Raccolta diretta	1.338.313	1.569.986	1.717.536	1.854.397	1.887.476	1.991.475	2.103.190	2.210.961	2.246.938	2.157.877
Raccolta complessiva	1.398.092	1.644.359	1.799.783	1.945.724	2.013.963	2.137.064	2.257.050	2.376.949	2.525.517	2.591.578
Var. % annua raccolta diretta		17,31%	9,40%	7,97%	1,78%	5,51%	5,61%	5,12%	1,63%	-3,96%
Var. % annua raccolta complessiva		17,61%	9,45%	8,11%	3,51%	6,11%	5,61%	5,31%	6,25%	2,62%

Impieghi

(dati in migliaia di euro)

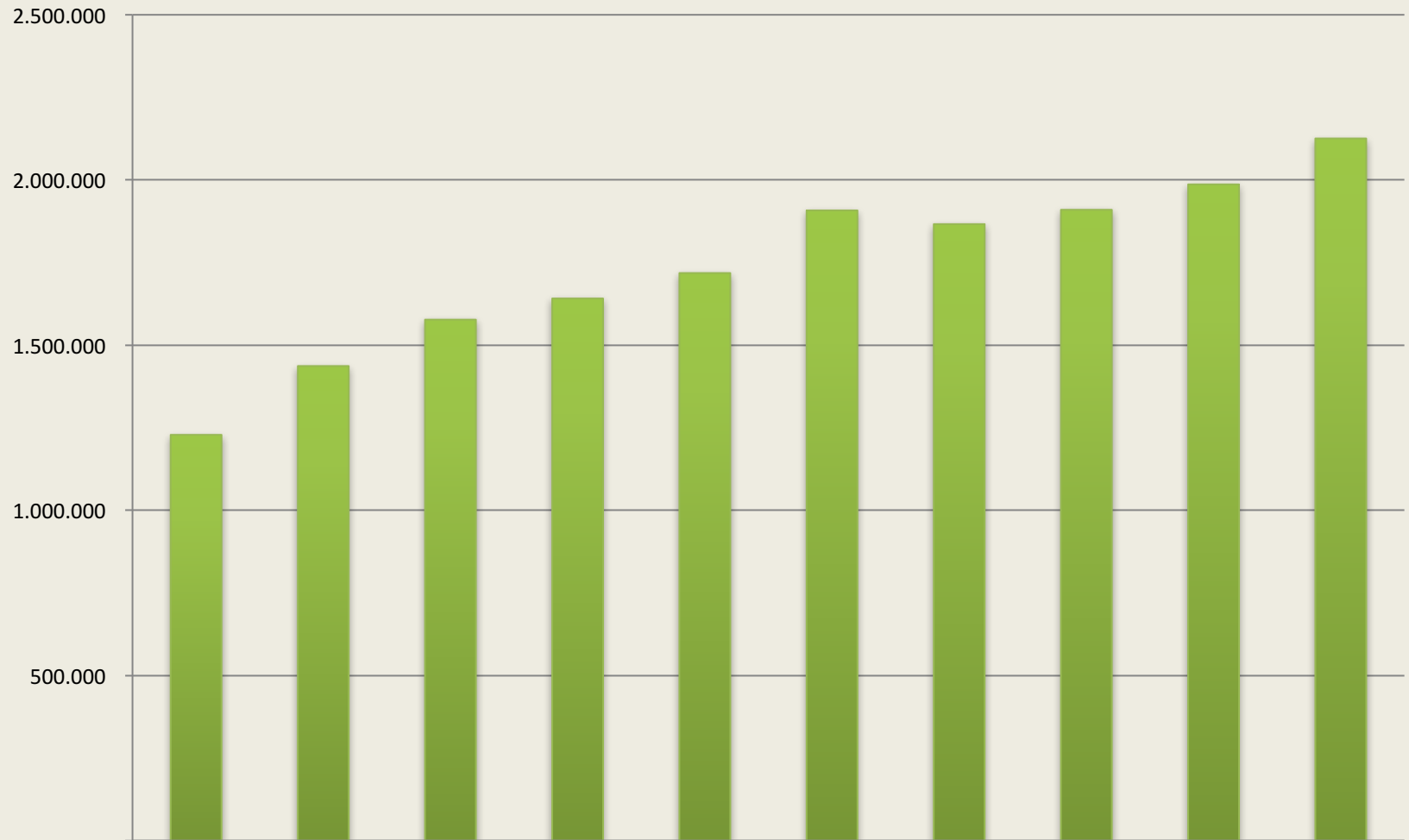

	2007	2008	2009	2010	2011	2012	2013	2014	2015	2016
■ Impieghi netti	1.228.488	1.436.801	1.577.135	1.641.240	1.718.262	1.907.842	1.866.328	1.909.730	1.986.650	2.125.589
Var. % annua impieghi netti		16,96%	9,77%	4,06%	4,69%	11,03%	-2,18%	2,33%	4,03%	6,99%

Rapporto impieghi/raccolta

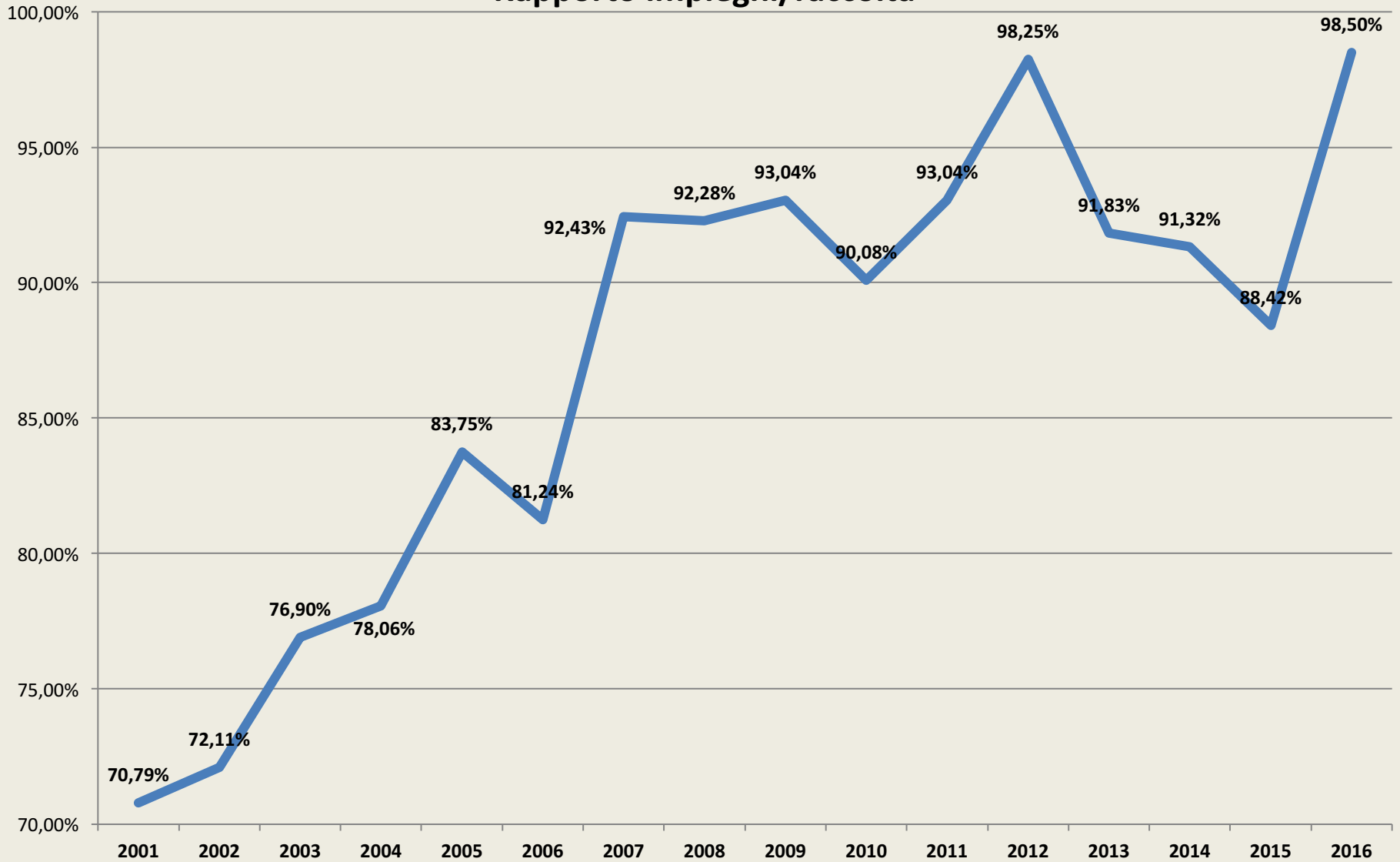

Assorbimento patrimoniale - rischi di primo pilastro

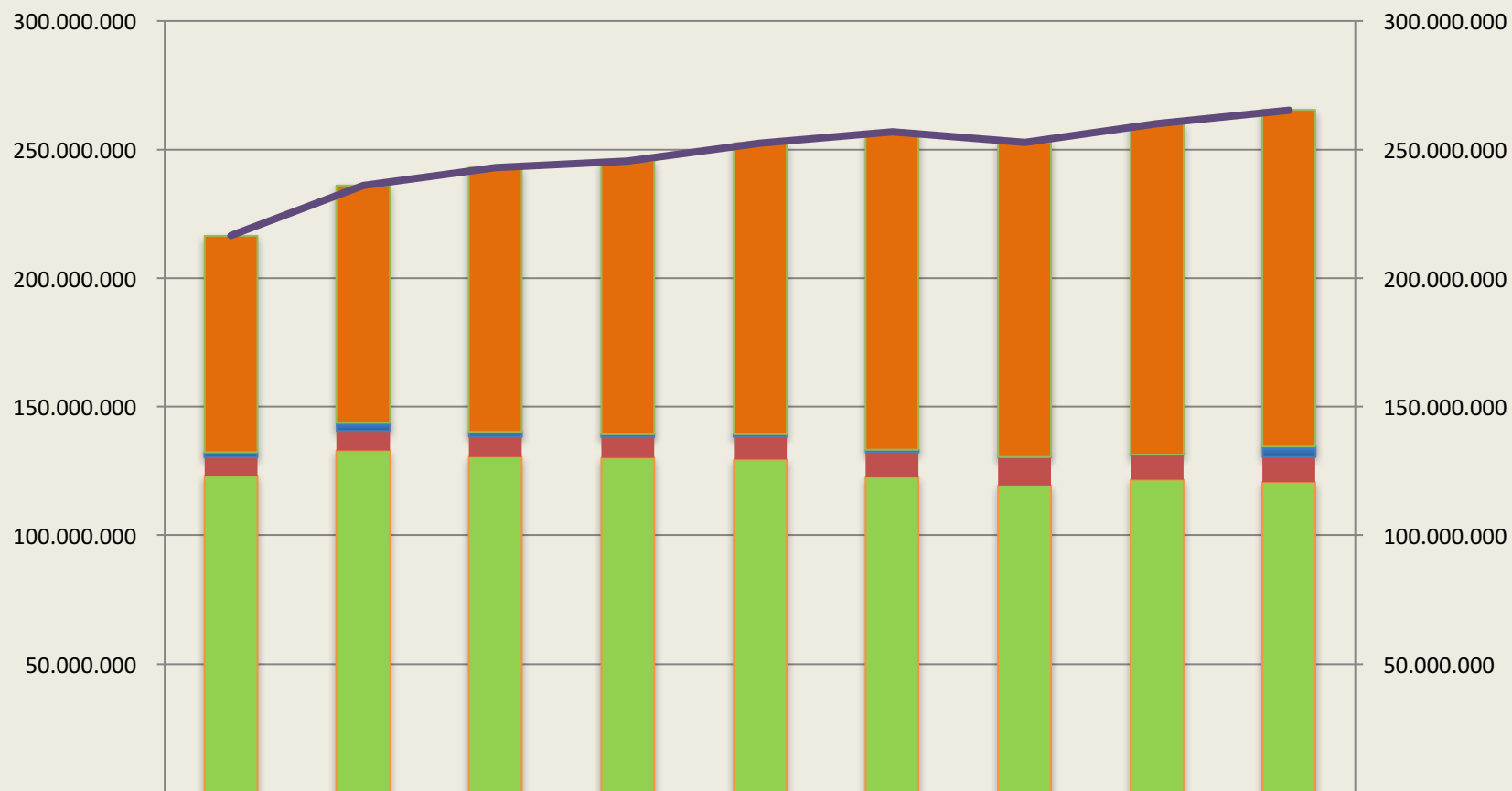

	2008	2009	2010	2011	2012	2013	2014	2015	2016
■ Rischio di credito	84.171.327	92.172.617	102.902.488	106.230.675	113.232.485	123.517.281	122.470.775	128.849.696	130.600.499
■ Rischio di mercato	2.057.468	3.230.792	1.910.982	1.184.744	1.098.783	1.050.336	19.428	27.399	4.187.614
■ Rischio operativo	7.169.934	7.524.001	7.678.161	7.964.750	8.735.725	9.603.775	10.769.338	9.574.794	9.898.058
■ Eccedenza patrimoniale	123.157.586	133.069.659	130.621.328	130.188.869	129.526.629	122.690.656	119.546.637	121.694.693	120.586.091
— Fondi propri	216.556.314	235.997.069	243.112.958	245.569.038	252.593.623	256.862.048	252.806.178	260.146.582	265.272.262

Ripartizione dell'utile di esercizio - € 5.100.000

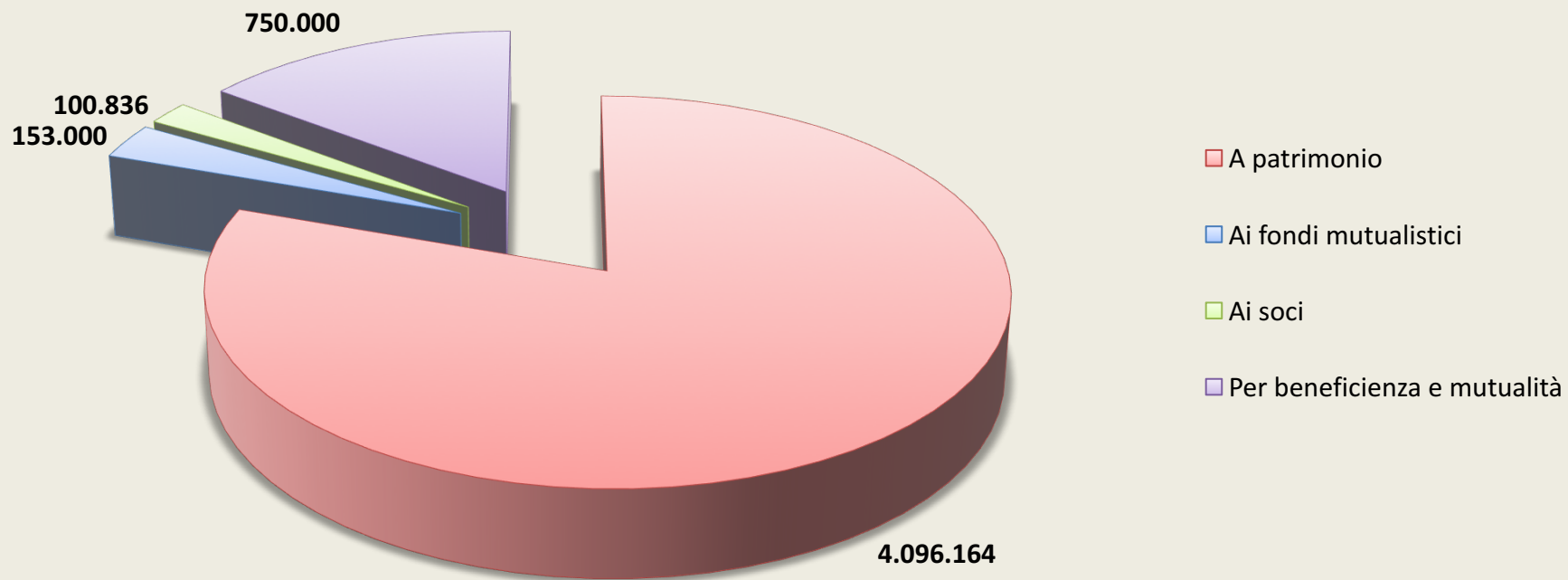

Coefficienti patrimoniali

Descrizione	31/12/16	01/01/17	2017 con rimborso "importo"
Capitale Primario Classe 1 (CET1) cumulato (Banca AGCI + BCC Cambiano) al 31.12.2016	281.049.848		283.592.278
Importo del 20% del patrimonio		54.208.740	
Capitale Primario Classe 1 (CET1) cumulato (Banca AGCI + BCC Cambiano + utile esercizio 2016) al 01.01.2017 post pagamento importo		229.383.538	
TOTAL CAPITAL RATIO	14,70%	12,00%	14,84%
Requisito minimo + Buffer supplementare (SREP)	11,70%	9,75%	9,75%
Margine Total Capital Ratio rispetto a requisito regolamentare minimo	3,00%	2,25%	5,09%

MODELLO DI PAGAMENTO UNIFICATO

DELEGA IRREVOCABILE A: _____
 AGENZIA _____ PROV. _____
 PER L'ACCREDITO ALLA TESORERIA COMPETENTE

CONTRIBUENTE

CODICE FISCALE 0 0 6 5 7 4 4 0 4 8 3
cognome, denominazione o ragione sociale _____ nome _____
barrare in caso di anno d'imposta non coincidente con anno solare

DATI ANAGRAFICI **ENTE CAMBIANO S.C.P.A.**
data di nascita _____ sesto (M o F) _____ comune (o Stato estero) di nascita _____ prov. _____
giorno _____ mese _____ anno _____ via e numero civico _____
comune _____

DOMICILIO FISCALE **CASTELFIORENTINO** **F I** **PIAZZA GIOVANNI XXIII 6**

CODICE FISCALE del coobbligato, erede, genitore, tutore o curatore fallimentare _____ codice identificativo _____

SEZIONE ERARIO

	codice tributo	rateazione/ regione/ prov./ mese rif.	anno di riferimento	importi a debito versati	importi a credito compensati	+/-
IMPOSTE DIRETTE - IVA	1200		2017	54.208.740,00		
RITENUTE ALLA FONTE						
ALTRI TRIBUTI ED INTERESSI						
						SALDO (A-B)
TOTALE			A	54.208.740,00	B	+ 54.208.740,00

SEZIONE INPS

codice ufficio _____ codice atto _____

